参加無料

産業ミライフェス in UEDA 2026 × SUN³フェス

ここでしかもらえないオリジナルグッズをGETしよう！

ステッカー

トートバッグ

キーホルダー

...and more

よーさん&はぴたんをさがせ！ スタンプラリー

見どころいっぱいの産業ミライフェスinUEDA 会場内で、
よーさん&はぴたんをさがしてスタンプを集めよう！
ものづくり・観光・自然・食文化…上田地域にくわしくなれるクイズも楽しめるよ。
よーさん&はぴたんをさがしながら、たくさんのブースをまわってみよう♪

日時 2026年 11月27日（金） 10：00～16：00
11月28日（土） 9：30～15：30

※両日ともエントリーは終了時間の30分前まで

会場 サントミューゼ（上田市交流文化芸術センター・上田市立美術館）

参加の方法は2種類

専用アプリで！

★チェックポイントの画像にスマホをかざして、飛び出す恐竜をつかまえたらスタンプGET！

★飛び出す恐竜と写真もとれる！ゴールではサントミューゼでよーさん&はぴたんと写真をとろう。



アプリはこちらから来場前にダウンロード！

会場内はインターネットがつながりにくくなる可能性があります。



SUN³フェスキャラクター
よーさん&はぴたん
Illustration by 70chan

スタンプカードで！

★このスタンプカードだけあればかんたんに始められるよ。

★よーさん&はぴたんのかわいいスタンプをおして集めよう。



このチラシを半分に折って、あなをあけよう。好きなひもを通せば、首から下げられるよ！

イベント詳細はコチラから

ミライフェス

サンフェス

参加方法

・ミライフェスの会場内によーさんとはぴたんがかくれているよ。裏面のマップを手がかりにさがしてみよう！
・よーさんとはぴたん（チェックポイント）を見つけたら、用意されたスタンプを下のわくの中におそう。
専用アプリで参加する場合は、チェックポイントの画像にアプリを起動したスマホをかざしてポイントGET。
・5つのチェックポイントをまわったらゴール！ ガラポンをまわしてすてきな景品をGETしよう♪



ここからスタート		まんなか		ゴール！
1	2	3	4	5
ウェルカムおかしGET！		プチごほうびGET！		すてきな景品GET！

クイズ解答らん

共催●産業ミライフェスinUEDA 運営委員会・SUN³フェス実行委員会
問い合わせ●sun.3.festival@gmail.com または上記QRからSUN³フェス公式Instagramへ

※本事業は、2026年度 長野県「地域発元気づくり支援金」活用事業です。

産業ミライフェス in UEDA 2026

楽しい体験がサントミューゼに大集合♪

会場マップ

スタンプラリーを楽しみながら、
体験もたくさんしてみよう♪





アイコンのみかた

なるべく順番にまわろう！

- 1 スタンプラリーのチェックポイント
- ¥ 有料の体験
- ！ 事前予約や当日会場での受付が必要な体験

アリオ側へわたる時は
横断歩道を利用して
安全にわたろう！

アリオ上田

【屋外広場】小林自動車
次世代の乗り物に乗ってみよう！ほか

【2F】上田地域振興局 ！事前/当日
地域の伝統的工芸｜上田紬(つむぎ)の糸づくり・農民美術の製作体験

スタジオ



うえだFM開局準備室 ！事前/当日
公開生放送！ラジオパーソナリティ体験

城下工業 ¥ ！事前
超高級オーディオ聞き比べ＆スピーカー作り



大スタジオ

アロン
ペットボトルキャップのリサイクル成形でものづくり体験

相和
プラスチック製品のもとになるペレットにさわってみよう！

長野計器
空気の力を使った空気砲ゲームにチャレンジ

中村体育
サントミューゼに遊具がやってくる！遊んでみよう！

原製作所
3Dプリンターで笛を作ってみよう！

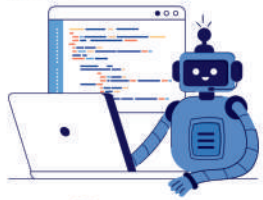

中スタジオ

ファイブボックス
ゲームで遊んで改造！プログラミング体験

上田商工会議所 情報教育文化部会・NISA東信支部 ！当日
AIでおどる！ AIと話す！ 未来体験！ ※11/27(金)は和室で開催

2F｜大ホールホワイエ

ケーエムケー ¥
ペットボトルのフタを再成形してグッズをつくろう！

サンテクペイント
一斗缶の重さ当てクイズ

自衛隊 上田地域事務所・上田市防衛協会
自衛隊の制服を着てみよう！

長野エーシーエス
ものづくりの技術を生かして作ったゲームマシーンで遊ぼう！

システムプラン ！事前/当日
IT技術を体験！？からだと脳のトレーニング

昭和樹脂工業
射出成形機を使ったプラスチックグッズ作り

長野県産業振興機構
りんごレザーのコースター作り

出展者情報や
体験予約はHPから

芝生広場

ミヤジマ技研 ！事前/当日
溶接(ようせつ)体験でペン立て作り！

和室

上田商工会議所 法務・金融部会 ！事前
お金の使い方・増やし方が学べる
お弁当屋さんゲーム ※11/28(土)のみ

アトリエ



自衛隊 上田地域事務所・上田市防衛協会
飛行機のペーパークラフト

市民アトリエ・ギャラリー

上田地域振興局 ！事前/当日
地域の伝統的工芸｜花火玉の製作体験



上田プラスチック
写真入りのオリジナルうちわを作ろう！

エプソンアヴァシス ！当日
AIマジックでえがく 未来のカードゲーム

大矢塗装店
塗装(とそう)体験！モルタル小物に色をぬってみよう

上小林業振興会・上小森林認証協議会
木でオリジナル作品を作ろう！

ミマキエンジニアリング ！事前/当日
オリジナルキーホルダー作り

多目的ルーム

上田ケーブルビジョン ！当日
光ケーブルイルミネーション作り

山洋電気
機械の組み立て作業をやってみよう！

信州大学繊維学部
ふわふわの綿から種を取り除く綿繰り体験に挑戦

東京精電
電気って不思議！電気クイズ＆実験に挑戦

長野県看護協会
あこがれのナースに大変身！白衣の試着体験

長野大学
VRメガネでのぞこう！上田の街を大探検



成田会
歯・耳・心臓…からだに関する体験がいろいろ！

はなおか精密
オリジナルパターでゴルフにチャレンジ！



第1会議室

●スタンプラリー本部
ゴール＆景品交換

サンフェス×吉見鈑金製作所
¥ ！当日
クリスマススノードーム作り





総合受付

●イベント全体案内
●忘れ物など



※このマップには、制作時点で子ども向け体験の実施が決定しているブースのみ掲載しています。掲載ブース以外にも、当日は多数の企業・学校・団体が出展します。
※紙面上の都合により、企業・学校・団体名の表記は一部簡略化して掲載しています。